

RIA TE CUENTA



JUNTA DIRECTIVA

ROSA MARIA ACEVEDO JARAMILLO.

Secretaria de Agricultura y Desarrollo Rural (Presidenta de la Junta)

RAUL RICARDO RESTREPO RAMOS.

(Externo)

JIMMY COLLAZOS FRANCO.

Secretario de Ambiente y Sostenibilidad Gobernación de Antioquia

JUAN CARLOS HERRERA ARCINIEGAS .

Director de Planeación y Generación de Energía Empresas Públicas de
Medellín (EPM)

CAROLINA ZULUAGA ZULUAGA.

IDEA

LA REFORESTADORA INTEGRAL DE ANTIOQUIA (RIA S.A), DURANTE 21 AÑOS HA ESTADO LIGADA AL DESARROLLO ECONÓMICO, SOCIAL Y AMBIENTAL DEL DEPARTAMENTO DE ANTIOQUIA. RIA HA TENIDO ALGUNOS ALTIBAJOS, PERO SIN EMBARGO A PODIDO PERDURAR Y GRACIAS A SUS DIRECTIVOS Y SOCIOS HOY SE ESTÁN COSECHANDO LOS FRUTOS DE ESA PERSEVERANCIA, CON LA VENTA DE SUS MADERAS REFORESTADAS QUE ES COSECHADA POR TERCEROS, LOS CUALES SE ENCARGAN DE ENTREGARLA A LOS MERCADOS LOCALES Y REGIONALES EN SUS DIFERENTES PRODUCTOS DEL BOSQUE, TALES COMO PULPA, TABLEROS AGLOMERADOS, MADERA INMUNIZADA Y EN GENERAL LA INDUSTRIA DE ASERRÍO Y SUS DERIVADOS, A CONTRAPARTE DEMÁS DE ENTREGARLE A LOS PROPIETARIOS LA RESPECTIVA CONTRAPARTE DEL NEGOCIO FORESTAL.

LOS FRUTOS DE NUESTRA RIA NO SOLO SE MIDEN CON LOS BENEFICIOS ECONÓMICOS, NI CON LA SIEMBRA DE ÁRBOLES MADERABLES EN SEIS SUBREGIONES DEL DEPARTAMENTO, PARTICULARMENTE EN EL NORTE, NORDESTE, OCCIDENTE, SUROESTE, BAJO CAUCA Y URABÁ. EL PATRIMONIO FORESTAL DE LA COMPAÑÍA ES DE APROXIMADAMENTE 9.511 HECTÁREAS EN 77 PREDIOS EN CUENTAS EN PARTICIPACIÓN CON PARTICULARES, CON UNAS SIEMBRAS PROMEDIO POR HECTÁREA DE 1276 ÁRBOLES, PARA UN TOTAL APROXIMADO DE ÁRBOLES SEMBRADOS DE MÁS DE 12 MILLONES DE ÁRBOLES, SINO TAMBIÉN POR SUS BENEFICIOS SOCIALES Y AMBIENTALES. CON LA GENERACIÓN DE EMPLEO FORMAL PARA EL CAMPO, RELACIONADOS CON EL ESTABLECIMIENTO DE VIVEROS, SIEMBRA, MANEJO, APROVECHAMIENTO FORESTAL E INDUSTRIALIZACIÓN DE LA MADERA Y SUS DERIVADOS.

DE ACUERDO CON EL GREMIO FEDEMADERAS, POR CADA 12 HECTÁREAS CULTIVADAS SE HAN CREADO CUATRO EMPLEOS DIRECTOS E INDIRECTOS (PERIÓDICO LA REPÚBLICA 22 DE MARZO DE 2023), LO QUE IMPLICA QUE RIA HA CREADO A LO LARGO DE SU HISTORIA APROXIMADAMENTE 792 EMPLEOS ENTRE DIRECTOS E INDIRECTOS EN TODA LA CADENA DE VALOR CONTRIBUYENDO ASÍ AL DESARROLLO INDUSTRIAL DE ANTIOQUIA.

LA MISIÓN DE RIA ES TAN IMPORTANTE QUE ESTA ACTIVIDAD PRODUCTIVA HA CONTRIBUIDO A EVITAR LA DEFORESTACIÓN DEL BOSQUE NATURAL YA QUE OFRECE AL MERCADO MADERA REFORESTADA, ADEMÁS QUE FAVORECE LA PRESERVACIÓN DE LA BIODIVERSIDAD Y LA PROTECCIÓN DE HÁBITATS NATURALES. NUESTROS BOSQUES PLANTADOS REGULARMENTE SE ENCUENTRAN ASOCIADOS A ZONAS DE RETIRO A FUENTES DE AGUA O RELICTOS DE VEGETACIÓN ORIGINARIA EN DIFERENTES ESTADOS SUCESIONES Y ASÍ RIA VIENE CONTRIBUYENDO A DISMINUIR LA PRESIÓN SOBRE LAS MADERAS DE LOS BOSQUES NATIVOS ES DECIR DEL COMERCIO ILEGAL DE PRODUCTOS DEL BOSQUE. ADEMÁS DE QUE ES ESENCIAL EN LA SALUD DE LOS ECOSISTEMAS NATURALES, PERMITIENDO FLUJOS PERMANENTES DE ENERGÍA PARA LA FAUNA, ADEMÁS DE CONTRIBUIR A LA CONSERVACIÓN Y REGULACIÓN DEL CICLO DEL AGUA, RECARGANDO LOS ACUÍFEROS, PREVINIENDO LA EROSIÓN Y MEJORANDO LA CALIDAD DEL AGUA Y DEL SUELO FORESTAL.

POR ÚLTIMO, ES IMPORTANTE SEÑALAR QUE RIA CUMPLE UN PAPEL PROTAGÓNICO EN LA ACTUAL COYUNTURA DE REDUCCIÓN DE EMISIONES DE GASES EFECTO INVERNADERO PARA EL DEPARTAMENTO DE ANTIOQUIA, CON SUS 21 AÑOS DE EXPERIENCIA Y EN EL MARCO DEL PLAN DE DESARROLLO DEL DEPARTAMENTO “POR ANTIOQUIA FIRME 2024-2027”, YA QUE LA REFORESTACIÓN ES VITAL EN EL MERCADO DE LA COMPENSACIÓN DE EMISIONES DE CARBONO. NUESTROS BOSQUES COMERCIALES ACTÚAN COMO SUMIDEROS DE CARBONO, AYUDANDO EN LA MITIGACIÓN DEL CAMBIO CLIMÁTICO. POR LO TANTO, VENIMOS TRABAJANDO EN COMPAÑÍA DE OTRAS DEPENDENCIAS DE LA GOBERNACIÓN PARA QUE ANTIOQUIA TENGA UN PROGRAMA DE MITIGACIÓN DE GASES EFECTO INVERNADERO Y QUE PARALELAMENTE RIA PUEDA ADELANTAR NUEVOS PROCESOS DE REFORESTACIÓN Y DE COMPENSACIÓN AMBIENTAL EN DONDE LOS CRÉDITOS DE CARBONO SIRVAN PARA IMPULSAR LA REFORESTACIÓN COMERCIAL NUCLEADA CON APOYO DE LA COOPERACIÓN INTERNACIONAL Y DEL MISMO MERCADO MUNDIAL, EXISTIENDO NEGOCIOS QUE SE VIENEN ANALIZANDO PARA SU CONCRECIÓN.

NUESTROS DIRECTIVOS



LEONARDO AGUDELO
GERENTE



DIANA MESA
SECRE. GENERAL



JUAN CARLOS
JARAMILLO
DIR. CONTROL INTERNO



CATALINA GÓMEZ
DIR. JURÍDICA



CLAUDIA SIERRA
DIR. FINANCIERA



CAROLINA VELEZ
DIR. ADMINISTRATIVA



FRANCISCO PANIAGUA
DIR. TÉCNICO



SERGIO VELASQUEZ
DIR. COMERCIAL

NUESTROS SERVICIOS

Desde la Dirección Comercial se adelanta la venta de los vuelos forestales que se encuentran maduros, contamos con plantaciones listas para la venta en las diferentes subregiones de Antioquia.

Estamos en la búsqueda de aliados estratégicos para conocer los modelos constructivos de viviendas y escuelas en madera, pensados para la Antioquia rural, como una apuesta del Gobernador de Antioquia Andrés Julián Rendón Cardona.

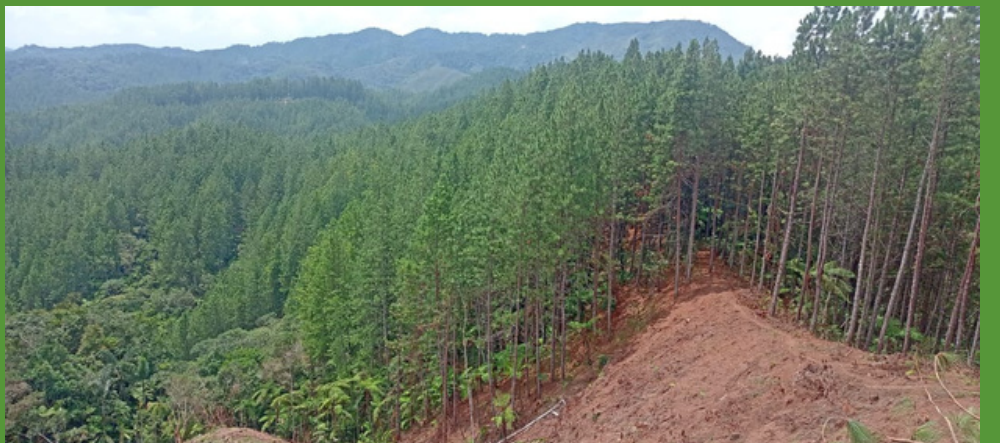

A vibrant green field of rice plants. The top half shows a close-up of rice stalks with water droplets on the leaves. The bottom half shows a wider view of the rice field. The word "PROYECTOS" is written in large, white, serif capital letters across the center of the image.

PROYECTOS

TRAZANDO UN FUTURO SOSTENIBLE

El departamento de Antioquia es privilegiado por su riqueza ambiental y biodiversidad, contiene áreas estratégicas que prestan servicios ecosistémicos importantes como la regulación hídrica, generación de oxígeno, captura y almacenamiento de carbono enfrentando procesos de deterioro y destrucción de los recursos naturales.

Es así como una de sus grandes apuestas se basa en la sostenibilidad y la adaptación al cambio climático, donde se enmarcan acciones dirigidas hacia un equilibrio ambiental, social y económico que tengan como objetivo el mejoramiento y la calidad de vida de todas las comunidades.

El proyecto **CUENCAS** ejecutado por la Secretaría de Ambiente y Sostenibilidad a través de la Reforestadora Integral de Antioquia (**RIA**) tiene como alcance la caracterización, reforestación y manejo de predios en cuencas abastecedoras que surten acueductos en los 125 municipios del departamento cuyo propósito es contribuir a la protección y conservación de las cuencas hidrográficas catalogadas como áreas de importancia estratégica ambiental.

En la necesidad de avanzar y lograr lo propuesto, encontramos en la comunidad, ente transformador de territorios, el principal insumo para trabajar de manera integral, logrando con su participación activa la generación de empleo, la protección de los nacimientos, la regulación de las fuentes hídricas y la mitigación al cambio climático, proporcionando un manejo adicional amigable con modelos de restauración de ecosistemas.

#PorAntioquiaFirme continuamos trabajando por un territorio resiliente, sembrando esperanza a través de la recuperación de predios públicos abastecedores de acueductos.

Artículo
Lina Maria Agudelo



CUENCAS

Hemos iniciado un recorrido por algunas empresas transformadoras de madera, con el propósito de encontrar aliados estratégicos para el proceso de modelos constructivos de viviendas y escuelas en madera para la ruralidad antioqueña



Modelos constructivos en madera 100% reforestada



Antioquia tiene un déficit de 80 mil viviendas rurales, por eso desde RIA le apostamos a la construcción de estos modelos sostenibles



Fortaleciendo relaciones con nuestros propietarios

Como estrategia y direccionamiento por parte del gerente, hemos venido afianzando las relaciones con los propietarios de los predios, a través de un dialogo directo y cercano.



Donde Estamos



NUESTRO PATRIMONIO FORESTAL ACTUAL ES DE 9.511 HECTÁREAS, UBICADO EN 6 SUBREGIONES DEL DEPARTAMENTO DE ANTIOQUIA, DE ÉSTAS, 550 HA SON DE ÁREAS DEGRADADAS POR LA MINERÍA EN EL BAJO CAUCA Y SUROESTE ANTIOQUEÑO.



El cambio está en tus manos

**¡CUIDANDO
A LA TIERRA
CUIDAS
EL FUTURO!**

HAZ PARTE DE NUESTRO BANCO DE TIERRAS

**ESCRIBENOS A
NUESTRO
WHATSAPP**

3003814083





Reforestadora Integral de Antioquia
RIA S.A



Síguenos en nuestras redes sociales en Instagram y Twitter @riaantioquia y en Facebook Reforestadora Integral de Antioquia.